



Scientifico

Tradizionale

Z

Umane

Tradizionale e
opzione Economico-Sociale

Linguistico

Inglese
Francese
Spagnolo

Art

Audiovisivo e Multimediale e
indirizzo Grafica

L'arte e la scienza sono libere
e libero ne è l'insegnamento

Art. 33 della Costituzione Italiana



LICEO Giordano
BRUNO

Arzano - Grumo Nevano

Il Liceo Giordano Bruno si propone come centro di innovazione e di promozione culturale, umana e democratica.

Tutte le attività curriculari ed extracurriculari convergono alla promozione culturale, civile, sociale e morale degli allievi, confluendo verso gli obiettivi di valorizzazione e potenziamento delle competenze linguistiche, artistiche, matematiche e logico-scientifiche.

La pianificazione curricolare dell'istituto tiene conto di una chiara definizione dei profili degli indirizzi liceali presenti e promuovendo l'innovazione didattico-educativa e la didattica per competenze.

L'Istituto comprende una sede centrale ad Arzano (Na) in via Volpicelli, che ospita gli uffici di Dirigenza, di Direzione dei Servizi Generali ed Amministrativi, di Segreteria, e una sede associata nel comune di Grumo Nevano (Na) in via Capecelatro.

L'offerta formativa comprende un percorso quinquennale articolato in due bienni e un quinto anno con sei indirizzi distribuiti sulle due sedi.

Liceo Scientifico indirizzo **Tradizionale** (sede di Arzano e Grumo Nevano)

Liceo Linguistico (sede di Arzano)

Liceo Scienze Umane (sede di Arzano)

Liceo Scienze Umane opzione **Economico-Sociale** (sede di Arzano)

Liceo Artistico indirizzo **Audiovisivo e Multimediale** (sede di Grumo Nevano)

Liceo Artistico indirizzo **Grafica** (sede di Grumo Nevano)

Progetti e certificazioni

- ◆ Stage linguistici all'estero
- ◆ Corsi di potenziamento per le competenze di base
- ◆ Giornalismo
- ◆ Certificazioni digitali



- ◆ Certificazioni in lingua

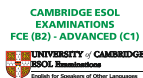

◆ ◆ ◆ Progetti ◆ ◆ ◆

◆ Progetti di ambito scientifico

- Olimpiadi della Matematica e della Fisica,
- Gara a squadre delle Olimpiadi della Matematica "CERTAMEN - F. CAFIERO"
- Premio Cosmos
- Progetto Lauree Scientifiche di Matematica e di Fisica
- PLS (Piano Lauree Scientifiche) Biologia e Chimica
- Giochi della Chimica
- Campionati delle Scienze Naturali e Olimpiadi delle Neuroscienze
- Certificazioni informatiche
- Percorso con "Amici dell'Acquario Anton Dohrn"

◆ Progetti di ambito linguistico - letterario

- Campionati delle lingue
- Stage linguistici
- Certamen Dantesco
- Giornata del Latino
- Preparazione alle certificazioni linguistiche

◆ Progetti di ambito storico-culturale- artistico

- Festival della filosofia
- Arte e cinema
- Premio Vico
- Premio Strega
- Premio Napoli
- Salone del libro di Torino
- **Embodied education:**
in collaborazione con il Dipartimento di Scienze formative, psicologiche e della comunicazione dell'Università degli Studi "Suor Orsola Benincasa" di Napoli
- **Service learning:** "Sentinelle del mattino"
pittura murale nel complesso di Santa Caterina a Grumo Nevano

Progetti e certificazioni

◆ Progetti di ambito sportivo

- Campionati studenteschi:
- Atletica leggera - Badminton M/F - Basket 3vs3 - Calcio a 5
- Dama - Pallavolo M/F - Pickleball - Tag Rugby - Tiro con l'arco
- Partecipazione alla Partita del cuore
- Partecipazione alle Olimpiadi antirazziste
- Scuole allo stadio
- Maratona al Maradona, "La Staffetta di Miguel".

◆ Internazionalizzazione

- Progetti Erasmus Plus;



Progetti eTwinning



◆ Scuole UNESCO

◆ Reti Green School



◆ Laboratori per il potenziamento delle competenze STEAM

- Intelligenza artificiale
- Coding e Robotica
- Stampa 3D

Gli Eventi

Il Liceo Giordano Bruno è promotore di iniziative sul proprio territorio atte a coinvolgere tutta la comunità scolastica aprendo ed aumentando l'interazione con le famiglie e con la comunità locale.





Percorso di studi

Il percorso del Liceo Scientifico è indirizzato allo studio del nesso tra cultura scientifica e tradizione umanistica. Favorisce l'acquisizione delle conoscenze e dei metodi propri della matematica, della fisica e delle scienze naturali. Lo studente, a conclusione del percorso di studio, avrà acquisito una formazione culturale equilibrata nei due versanti linguistico-storico-filosofico e scientifico

LS

Quadro orario

Materie di insegnamento	Classe I	Classe II	Classe III	Classe IV	Classe V
Lingua e letteratura italiana	4	4	4	4	4
Lingua e cultura latina	3	3	3	3	3
Lingua e cultura straniera	3	3	3	3	3
Geostoria	3	3	-	-	-
Storia	-	-	2	2	2
Filosofia	-	-	3	3	3
Scienze naturali, Chimica, Geog. Astr.	2	2	3	3	3
Fisica	2	2	3	3	3
Matematica	5	5	4	4	4
Disegno e Storia dell'arte	2	2	2	2	2
Scienze motorie e sportive	2	2	2	2	2
Religione o attività alternative	1	1	1	1	1
Totale ore	27	27	30	30	30

Liceo Linguistico



Percorso di studi

Il percorso del Liceo Linguistico è indirizzato allo studio di più sistemi linguistici e culturali, guida lo studente ad approfondire e a sviluppare le conoscenze e le abilità, a maturare le competenze necessarie per acquisire la padronanza comunicativa di tre lingue, (inglese, Francese e Spagnolo) oltre l'italiano e per comprendere criticamente l'identità storica e culturale di tradizioni e civiltà diverse.

Quadro orario

Materie di insegnamento	Classe I	Classe II	Classe III	Classe IV	Classe V
Lingua e letteratura italiana	4	4	4	4	4
Lingua e cultura latina	2	2	-	-	-
Lingua e cultura Inglese	4	4	3	3	3
Lingua e cultura Francese	3	3	4	4	4
Lingua e cultura Spagnola	3	3	4	4	4
Geostoria	3	3	-	-	-
Storia	-	-	2	2	2
Filosofia	-	-	2	2	2
Scienze naturali, Chimica, Geog. Astr.	2	2	2	2	2
Fisica	-	-	2	2	2
Matematica e informatica	3	3	2	2	2
Storia dell'arte	-	-	2	2	2
Scienze motorie e sportive	2	2	2	2	2
Religione o attività alternative	1	1	1	1	1
Totale ore	27	27	30	30	30

Liceo delle Scienze Umane

opzione Economico-Sociale



Percorso di studi

Il Liceo delle Scienze Umane con opzione Economico- sociale è indirizzato allo studio delle scienze giuridiche, economiche e sociali, che consentiranno alla fine del percorso, oltre alla costruzione dell'identità personale e delle relazioni umane e sociali, di comprendere i caratteri dell'economia come scienza delle scelte responsabili sulle risorse di cui l'uomo dispone.

Quadro orario

Materie di insegnamento	Classe I	Classe II	Classe III	Classe IV	Classe V
Lingua e letteratura italiana	4	4	4	4	4
Lingua e cultura Straniera 1	3	3	3	3	3
Lingua e cultura Straniera 2	3	3	3	3	3
Storia	-	-	2	2	2
Filosofia	-	-	2	2	2
Geostoria	3	3	-	-	-
Fisica	-	-	2	2	2
Matematica	3	3	3	3	3
Scienze naturali, Biologia, Chimica, Sc. della terra	2	2	-	-	-
Scienze umane	3	3	3	3	3
Diritto ed economia politica	3	3	3	3	3
Storia dell'arte	-	-	2	2	2
Scienze motorie e sportive	2	2	2	2	2
Religione o attività alternative	1	1	1	1	1
Totale ore	27	27	30	30	30



Percorso di studi

Il percorso del Liceo Artistico ad indirizzo grafico si caratterizza per l'inclinazione al mondo del design, e della grafica. Il percorso offre una formazione multidisciplinare ed una preparazione specialistica di base grafica e fotografica. L'indirizzo, in particolare, opera nell'ambito della grafica pubblicitaria della fotografia e del design della comunicazione.

Quadro orario

Materie di insegnamento	Classe I	Classe II	Classe III	Classe IV	Classe V
Lingua e letteratura italiana	4	4	4	4	4
Geostoria	3	3	-	-	-
Lingua e letteratura straniera	3	3	3	3	3
Storia	-	-	2	2	2
Filosofia	-	-	2	2	2
Scienze naturali	2	2	2	2	-
Fisica	-	-	2	2	2
Matematica	3	3	2	2	2
Discipline grafiche e pittoriche	4	4	-	-	-
Discipline geometriche	3	3	-	-	-
Discipline plastiche e scultoree	3	3	-	-	-
Laboratorio artistico	3	3	-	-	-
Storia dell'arte	3	3	3	3	3
Scienze motorie e sportive	2	2	2	2	2
Religione o attività alternative	1	1	1	1	1
Laboratorio di grafica	-	-	6	6	8
Discipline grafiche	-	-	6	6	6
Totale ore	34	34	35	35	35

LA

Gli Spazi

Sede di Arzano

Laboratorio Scientifico

Laboratorio di Informatica

Laboratorio Linguistico

Palestra

Aula magna

Area verde

Parcheggio

Buvette

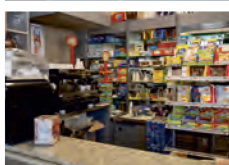
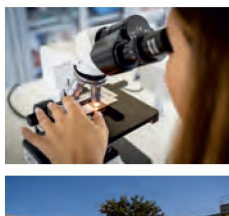

Gli Spazi

Sede di Grumo Nevano

Laboratorio
di Scienze

Laboratorio
multimediale

Laboratorio
Artistico

Palestra

Aula magna

Area verde

Parcheggio

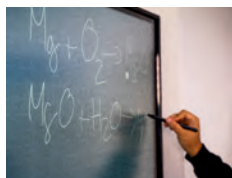
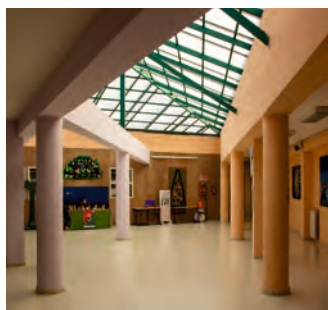

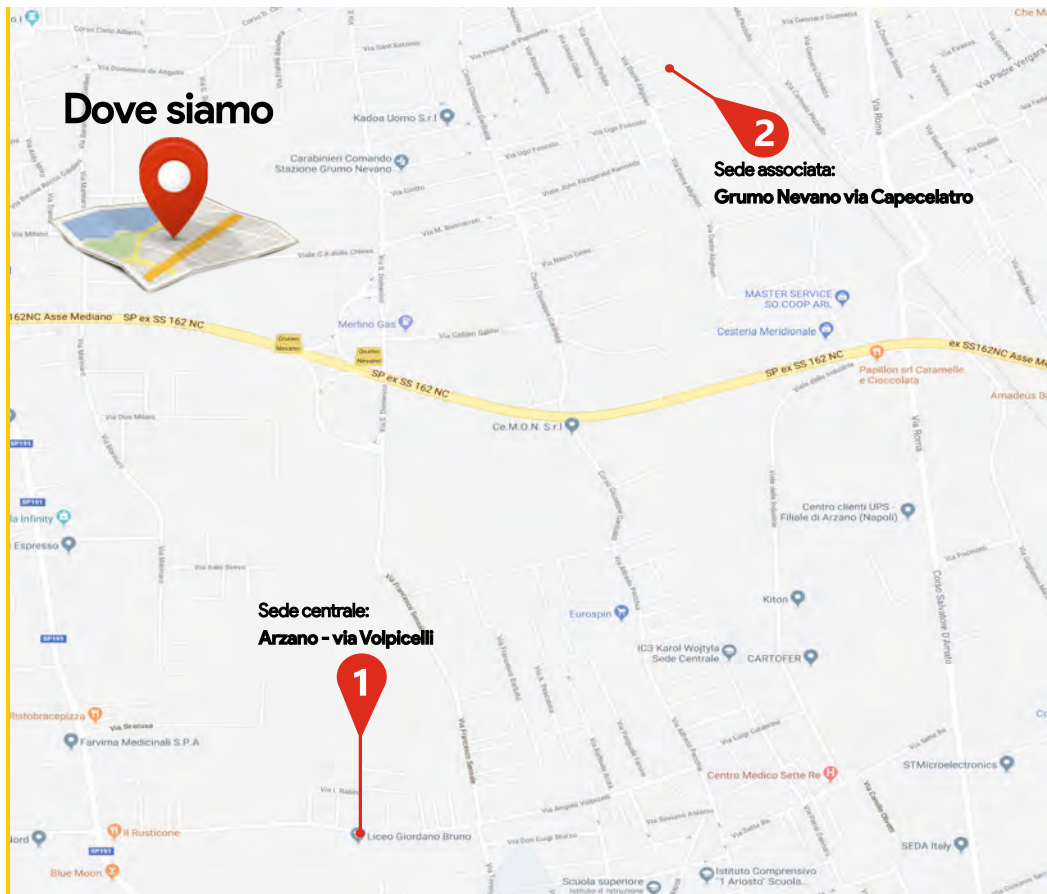

Dove siamo

Sede associata:
Grumo Nevano via Capecelatro

Sede centrale:
Arzano - via Volpicelli



Sede centrale:

Arzano (Na) - via Volpicelli
Tel/Fax: 081 573 26 25

E-mail: naps4300t@istruzione.it

PEC: naps4300t@pec.istruzione.it

Cod. Meccanografico:

Arzano NAPS43000T

Sede associata:

Grumo Nevano (Na) - via Capecelatro
Tel/Fax: 081 505 00 28

Grumo Nevano NAPS43002X