

# LICEO SCIENTIFICO STATALE "G. Bruno"

Liceo Scientifico – Liceo delle Scienze Umane – Liceo Linguistico  
Via Volpicelli, snc - 80022 - ARZANO (NA) – tel./fax 081 573 26 25  
Cod. Fisc. 93032980638 - Cod. Mecc. NAPS43000T

@mail: [naps43000t@istruzione.it](mailto:naps43000t@istruzione.it) – @pec: [naps43000t@pec.istruzione.it](mailto:naps43000t@pec.istruzione.it)

PROT. 7024 VI-9 DEL 02/09/2025

**Al** **Personale Docente e A.T.A. del  
Liceo Scientifico Statale "Giordano Bruno"**  
**LORO SEDI**

e

**ai** **Detentori della responsabilità genitoriale, ovvero  
ai Tutori, ovvero agli Affidatari delle Studentesse  
e degli Studenti del Liceo Scientifico Statale  
"Giordano Bruno"**  
**ALBO**

OGGETTO: *protocollo per la mitigazione dei rischi instaurabili in caso di emergenza.*

Al fine di concorrere al conseguimento di adeguati standard di tutela della popolazione scolastica nelle delicate condizioni di emergenza, si partecipano i Signori in indirizzo delle misure di sicurezza predisposte dalla scrivente Istituzione scolastica nei riguardi dei Detentori della responsabilità genitoriale, ovvero dei Tutori, ovvero degli Affidatari dei minori frequentanti le Scuole ospitate presso i cespiti scolastici di competenza.

All'insorgere di una emergenza non gestibile con le sole risorse scolastiche, dopo aver messo in sicurezza la popolazione scolastica, l'ufficio di segreteria didattica contatterà i Rappresentanti di Classe per comunicare l'emergenza intervenuta e i punti di raccolta in cui si saranno concentrate le scolaresche, che preferibilmente saranno:

**Sede Centrale**

# LICEO SCIENTIFICO STATALE "G. Bruno"

Liceo Scientifico – Liceo delle Scienze Umane – Liceo Linguistico  
Via Volpicelli, snc - 80022 - ARZANO (NA) – tel./fax 081 573 26 25

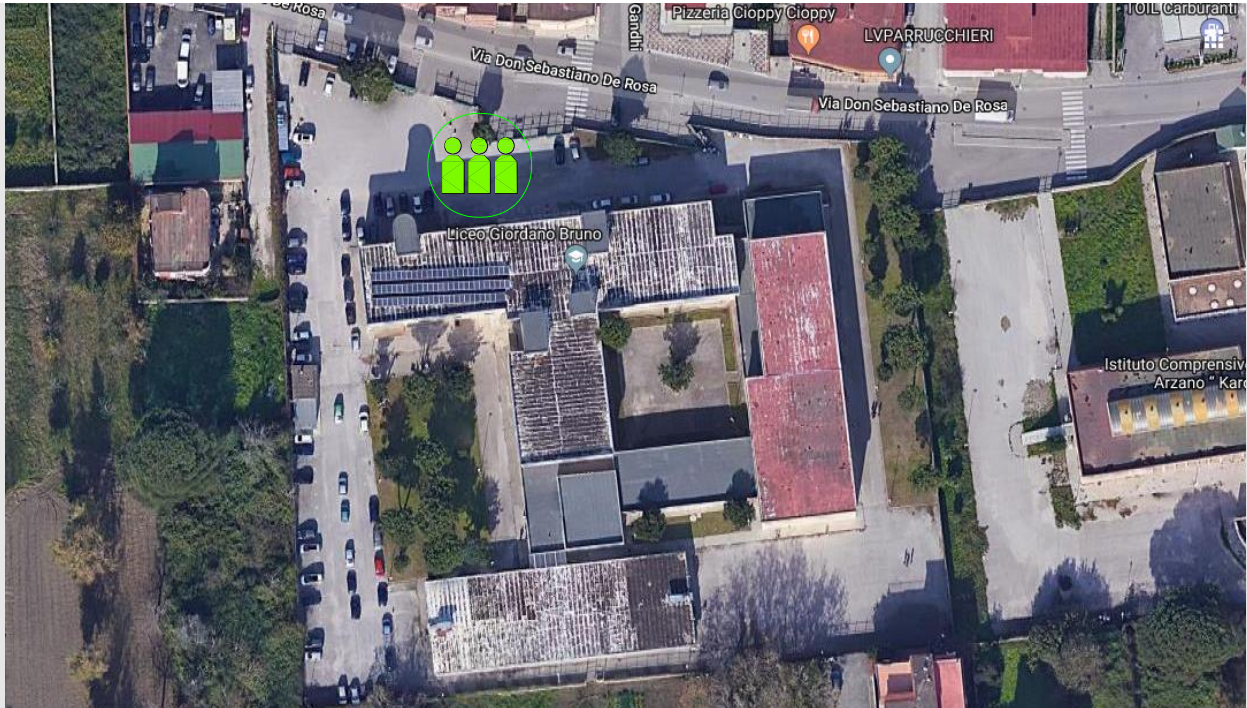

**Sede Dipendente**



Per ridurre al minimo il tempo la comunicazione e, dunque, disporre di linea telefonica fissa alternativa, si prega di astenersi a chiedere precisazioni all'addetto alla chiamata di soccorso, che si limiterà a fornire le seguenti informazioni:

# LICEO SCIENTIFICO STATALE "G. Bruno"

Liceo Scientifico – Liceo delle Scienze Umane – Liceo Linguistico  
Via Volpicelli, snc - 80022 - ARZANO (NA) – tel./fax 081 573 26 25

**Sono Cognome, Nome e Qualifica**

**Telefono dalla segreteria del Liceo Scientifico Statale "Giordano Bruno"**

**Si è verificato Cosa (terremoto, incendio, presenza di squilibrato, ecc.), Dove (presso la Sede centrale, presso la Sede dipendente di Grumo Nevano)**

**Le scolaresche sono concentrate nel punto di raccolta**

**E' possibile il prelievo della studentessa o dello studente solo dai detentori della responsabilità genitoriale o da coloro che siano stati precedentemente delegati, ovvero si prega di astenersi nel tentare di raggiungere la Scuola, ovvero il punto di raccolta perché**

.....

I Rappresentati di Classe provvederanno a diffondere le notizie ricevute ai familiari delle Studentesse e degli Studenti della classe di propria competenza. All'uopo è necessario che i Detentori della responsabilità genitoriale, ovvero i Tutori legali delle Studentesse e degli Studenti aggiornino tempestivamente l'ufficio di segreteria didattica e, soprattutto, il proprio Rappresentante di Classe dell'eventuale modifica del proprio recapito telefonico.

E' più che opportuno che i familiari si astengano a contattare la Scuola, nonché le proprie ragazze o i propri ragazzi sul cellulare. Tanto, per evitare di distrarli e dunque amplificare i rischi di caduta a livello e quelli connessi all'allontanamento dal proprio gruppo. Ogni ulteriore aggiornamento sarà comunicato dall'ufficio di segreteria didattica.

E' fortemente consigliato il prelievo a piedi del proprio minore, al fine di garantire la massima fluidità possibile del traffico cittadino e dunque di ridurre i tempi d'intervento ai soccorritori esterni (V.V.F., 118, Polizia, ecc.).

Le Studentesse e gli Studenti minorenni saranno consegnati pro manibus al rispettivo Detentore della responsabilità genitoriale/Tutore/Affidatario da un addetto; pertanto si chiede di collaborare a restare lontano dal raggruppamento, in modo da evitare di favorire indesiderati contatti dei minori con sconosciuti.

Una volta recuperato il proprio minore, allontanarsi dal punto di raccolta il modo da favorire le operazioni di riconsegna dei minori e, al contempo, di sostenere l'accesso di eventuali soccorritori esterni.

Nella certezza della puntuale applicazione di quanto su reso, si resta a disposizione per eventuali approfondimenti e si gradisce l'occasione per porgere cordiali saluti.

La Dirigente Scolastica  
Prof.ssa Maria Luisa Buono  
*Firma autografa sostituita a mezzo stampa  
ai sensi dell'art. 3, comma 2, D.lgs. 39/1993*